## Changer la résolution d'écran :

Si vous n'utilisez pas le même ordinateur pour créer vos classeurs que celui dédié au TNI, il est indispensable d'avoir la même résolution d'écran.
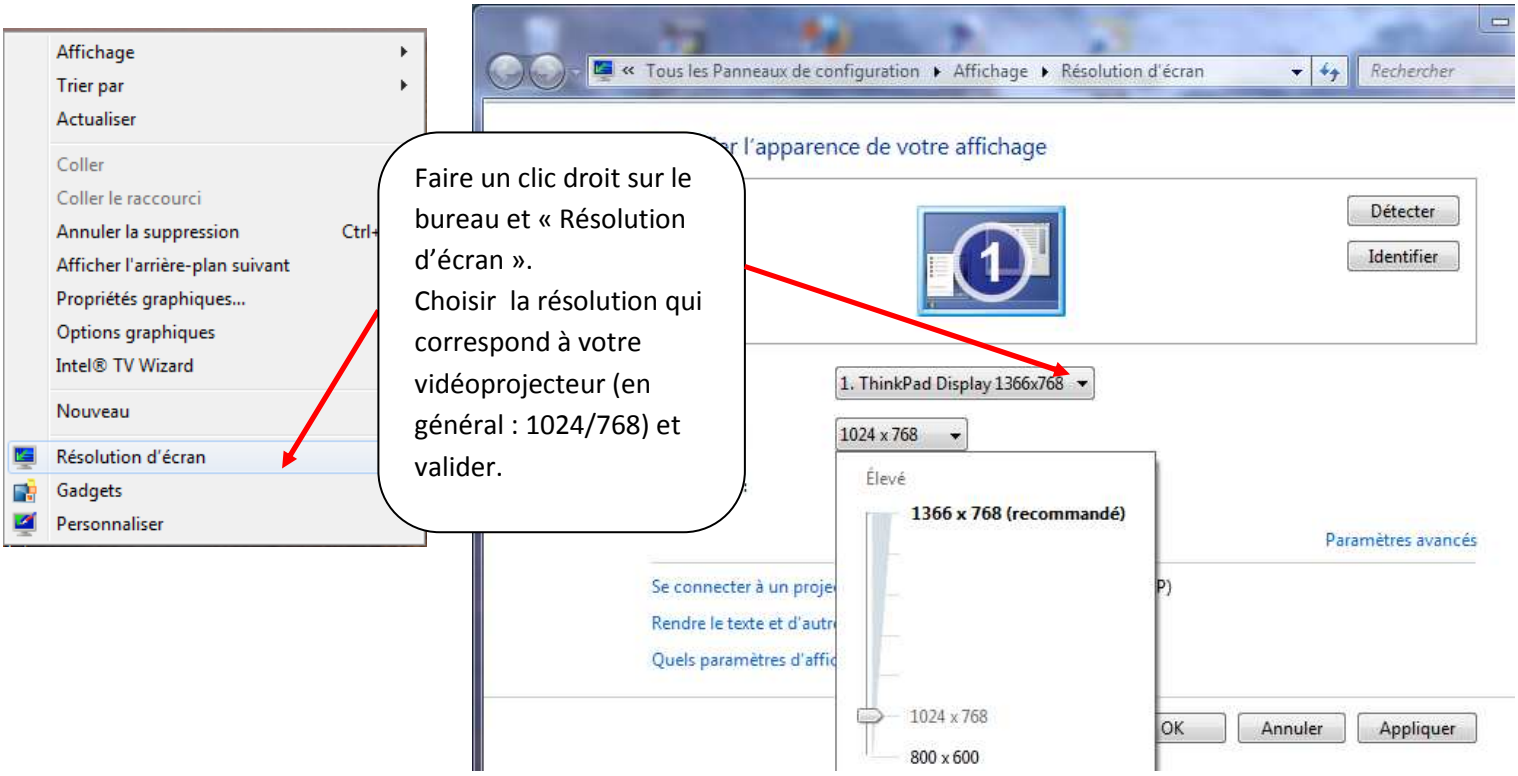
Les vidéoprojecteurs ont généralement une résolution de 1024/768.